

**Plan de amplasament si delimitare a imobilului
cu propunerea de dezlipire
Scara 1 : 2000**

Nr. cadastral	Suprafata masurata a imobilului(mp)	Adresa imobilului	EXTRAVILAN
20810	186200mp	Com. Dumbravesti, T27, A900/1,De(DIG)900/2, De900/3, Hb884/1 Hb883, Hb889, Np884/2, Np903/1, De(DIG)903/2, Jud. Prahova	
Nr. Cartea Funciara		Unitatea Administrativ teritoriala(UAT)	Com. Dumbravesti

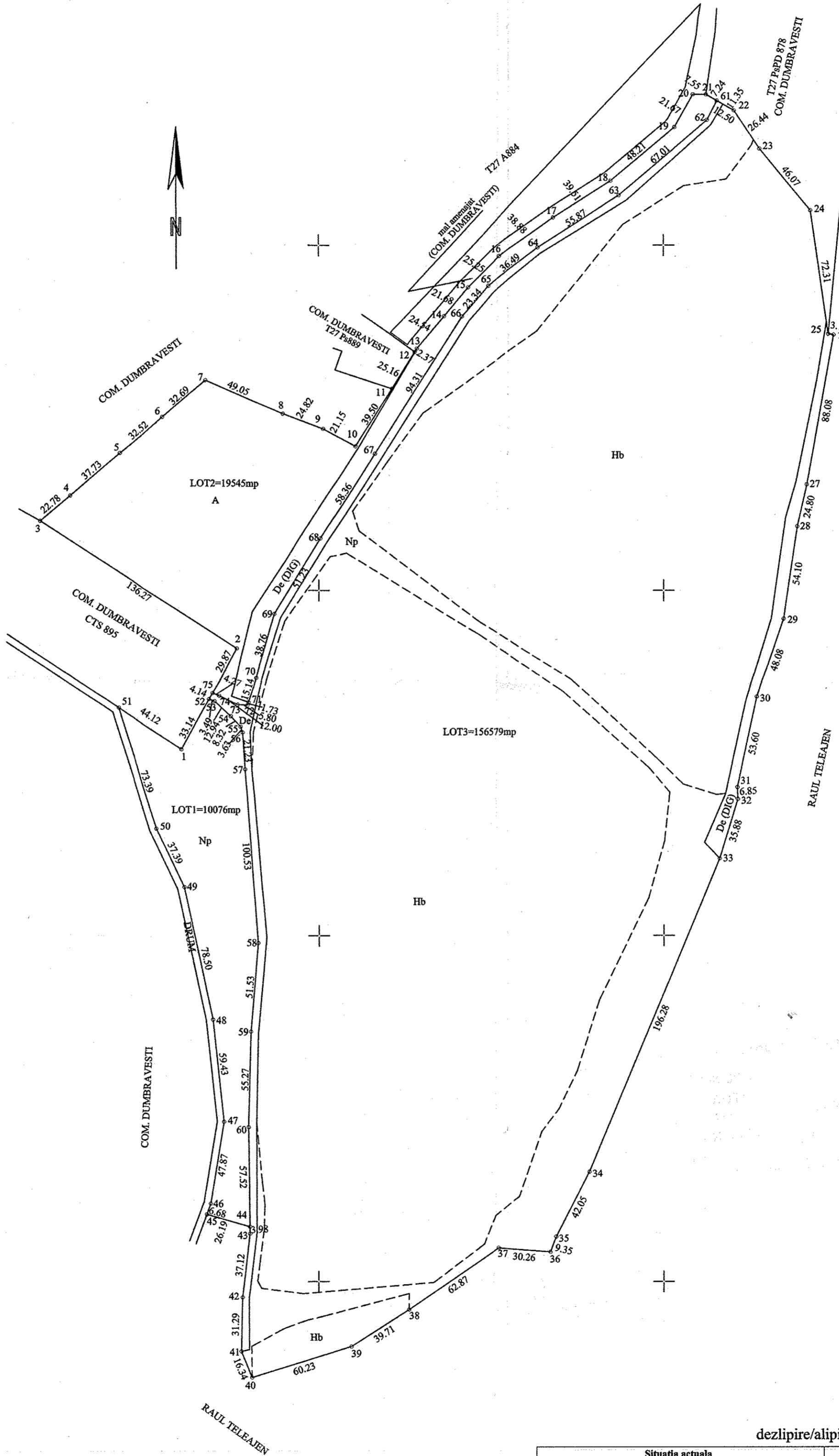

Uzat fara reclimbare



dezlipire/alipire imobil

Situatia actuala (inainte de dezlipire/alipire)				Situatia viitoare (dupa dezlipire/alipire)			
Nr. cad.	Suprafata (mp)	Categorie de folosinta	Descrierea imobilului	Nr. cad.	Suprafata (mp)	Categorie de folosinta	Descrierea imobilului
20810	186200	A,De(DIG), Hb,Np	teren intravilan	20890	10076	Np	LOT1-teren extravilan
				20891	19545	A,De(DIG)	LOT2-teren extravilan
				20892	156579	De(DIG),Hb,Np	LOT3-teren extravilan
Total				Total			
186200				186200			

Executant: SC PRAXIS GEODEZ SRL
 AUTORIZATA: DUMINICA CRISTINA MAGHARANA
 Seria: RO-B-J Nr. 0057/RCB-P, nr. 0317/2010
 Str. HANIBAL, nr. 5 Tel 0722/560070
 SC PRAXIS S.R.L. Email: magdalena_duminica@praxis.ro
 GEODEZ S.R.L. Email: geodez@praxis.ro
 Confirmarea masuraturilor la teren si corectarea
 intocmirii documentatiei cadastrale si corespunderea
 cu realitatea din teren
 Semnatura si stampila
 CLASA II
 02.2015

Inspector: *BRUMISIA MAFIAN*
 Oficiul de Cadastru si Publicitate Imobiliara Prahova
 Confirmarea introducerii imobilului in baza de date integrata
 si atribuirii numarului cadastral
 Semnatura si parafa
 Data: *10 MAR 2015*
 Stampila BCPI